

ASSISTANCE
PUBLIQUE HÔPITAUX
DE PARIS

Hôpital Bicêtre
78, rue du Général Leclerc
94270 LE KREMLIN BICETRE
Tél. : 01 53 14 69 00

Hôpital
Robert-Debré
AP-HP

48, brd Séurier - 75019 PARIS

Institut
Robert-Debré
du Cerveau
de l'Enfant

AIA
ARCHITECTES

23 rue de Cronstadt - 75015 PARIS
Tél : 01 53 68 93 00
aia.architectes.paris@a-i-a.fr
"mailto:aia.architectes.paris@a-i-a.fr"

AIA
INGENIERIE

20 rue Lortet, 69007 Lyon
Tél : 04 76 62 88 23
aia.ingenierie.lyon@a-i-a.fr

AIA
ENVIRONNEMENT

23 rue de Cronstadt - 75015 PARIS
Tél : 01 53 68 93 00
aia.environnement.paris@a-i-a.fr

AIA
TERRITOIRES

23 rue de Cronstadt - 75015 PARIS
Tél : 01 53 68 93 00
territoires@a-i-a.fr

NAMIXIS & SSICoor
GROUPE SYSTEA

Immeuble Le Vaillant,
240 avenue Pierre Brossolette 92400
MALAKOFF
Tél : 01 49 65 50 25
serge.hubert-delisle@groupe-systea.com

HOPITAL ROBERT DEBRE - CONSTRUCTION DE L'INSTITUT DU CERVEAU DE L'ENFANT



DCE

Carnet des impacts dans Robert Debré

31/03/2025

Echelle
1/200

Phase	Numéro	Emetteur	Corps d'état	Type doc	Niveau	Indice
DCE	1120	AIA	ARC	PLN	-	A





LOCAUX IMPACTÉS
Local Service central des
dossiers médicaux = 77 m²

Local Archives = 340 m²

à démolir



LOCAUX IMPACTÉS

Local Service central des dossiers médicaux = 48 m²

Local Archives = 320 m²

Réserve disponible dans Parking = 220 m²

à construire

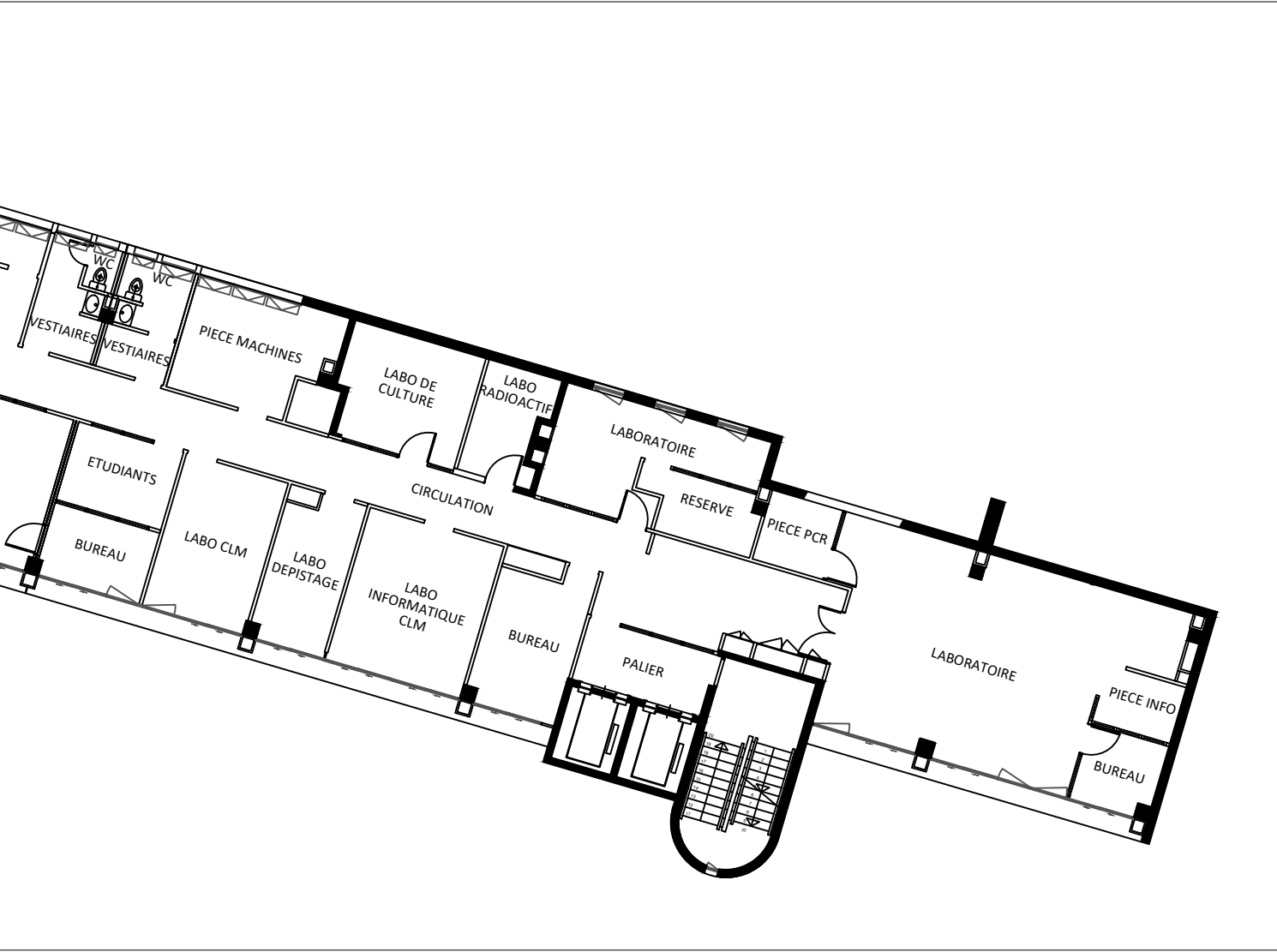



LOCAUX IMPACTÉS

Pièces PCR = 5 m²

Local de laboratoire = 59 m²

 à démolir

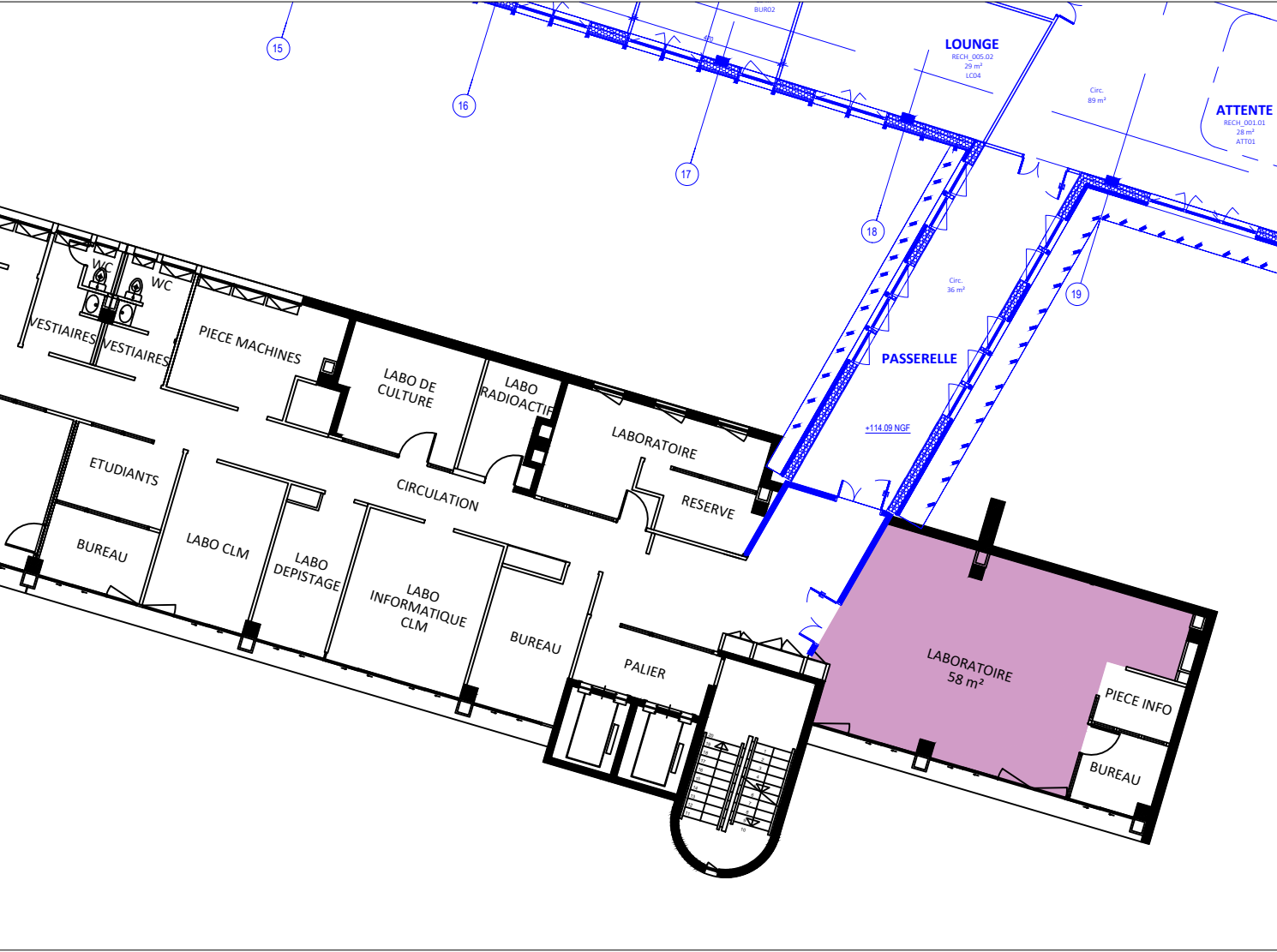

LOCAUX IMPACTÉS

Pièces PCR = 0 m²

Local de laboratoire = 58 m²

à construire





à démolir

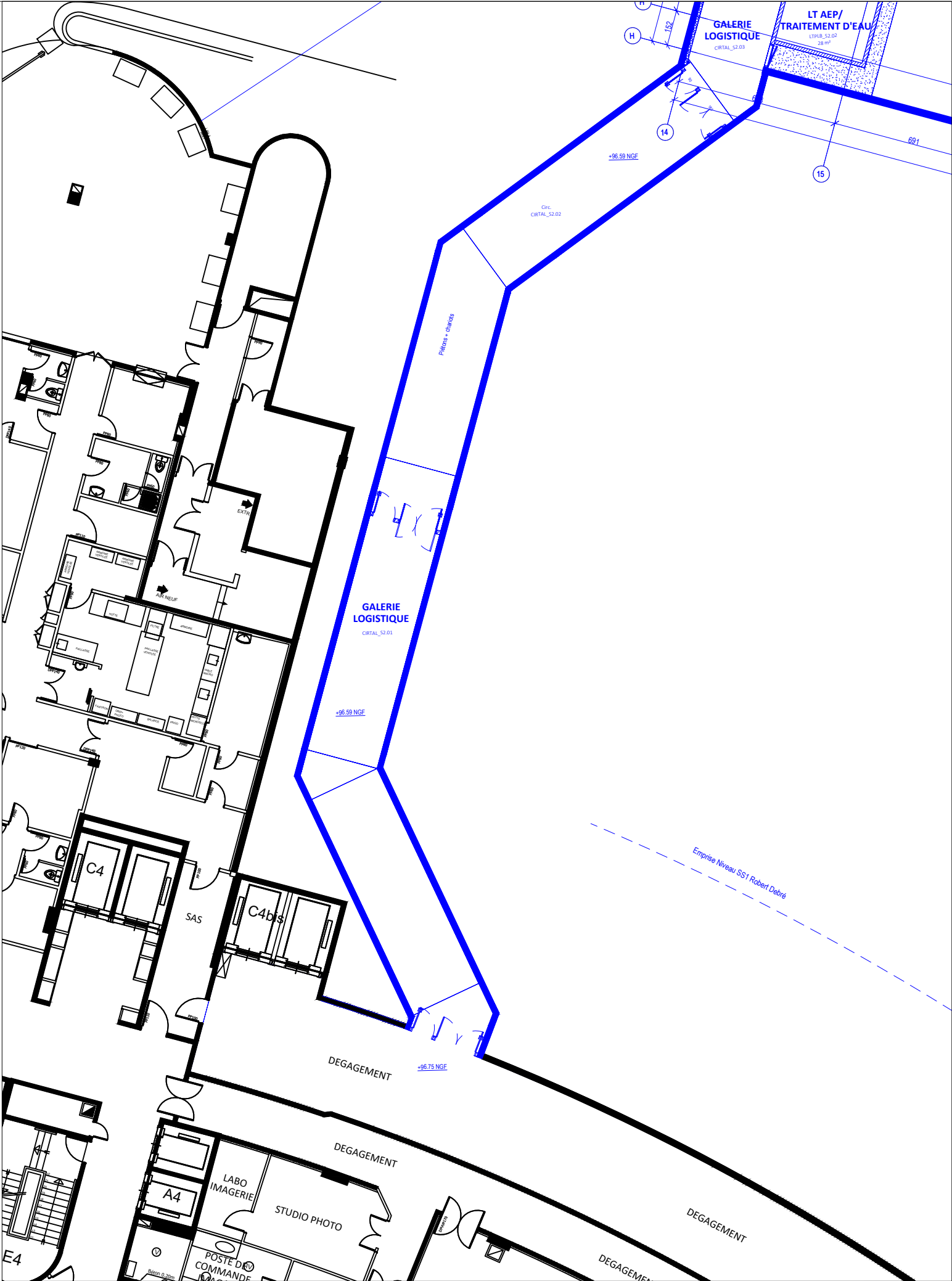

à construire